

# Willkommen bei U-Two Feldversuch!

Aktivieren Sie Ihren persönlichen U-Two-Teilnahmecode in den Apps von Pick-e-Bike und PubliBike Velospot – und nutzen Sie die Tarifintegration direkt im Alltag!



## Pick-e-Bike

### Schritt 1: App installieren/aktualisieren, Konto erstellen

Um Ihren Promocode einlösen zu können, müssen Sie zunächst die Pick-e-Bike-App herunterladen. Diese App kann bei Google Play oder im App Store heruntergeladen werden.



Sobald die App installiert ist, erstellen Sie Ihr Pick-e-Bike-Konto.

Falls Sie die App bereits haben, überprüfen Sie bitte, ob Sie die aktuellste Version installiert haben.

### Schritt 2: Mit U-Abo / GA verbinden

Um Ihr ÖV-Abo zu verknüpfen, wählen Sie im Menü der Pick-e-Bike App die Registerkarte «U-Connect».

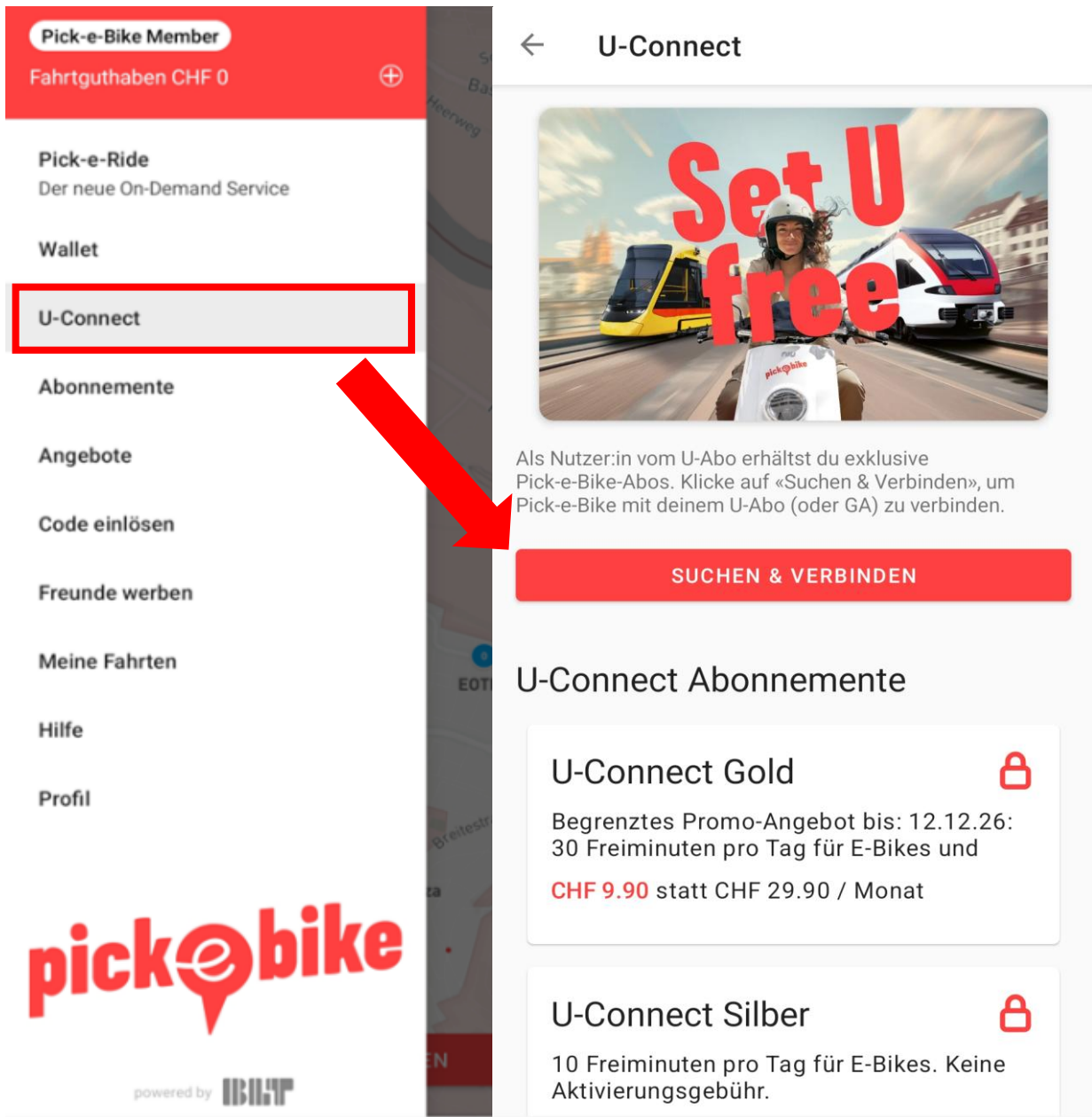

## ← U-Connect

**Wir konnten dein U-Abo nicht automatisch finden und verbinden.**

Wenn du ein GA hast, drücke bitte "Mit SwissPass verbinden".

**MIT SWISSPASS VERBINDEN**

Du besitzt ein gültiges U-Abo oder GA und konntest dich nicht verbinden, dann klicke auf "kontaktiere uns", um uns eine Nachricht zu senden und Hilfe zu erhalten.

**KONTAKTIERE UNS**

### Mit U-Abo

Verknüpfen Sie Ihr U-Abo automatisch via «SUCHEN & VERBINDEN». Falls diese Methode nicht funktioniert, klicken Sie auf die Option: «MIT SWISSPASS VERBINDEN».

### Mit GA

Mit dem GA ist eine automatische Verknüpfung leider nicht möglich. Klicken Sie daher nach «SUCHEN & VERBINDEN» auf «MIT SWISSPASS VERBINDEN». Geben Sie nun Ihre SwissPass Kundennummer ein. Ihre Kundennummer finden Sie auf Ihrer SwissPass-Karte:

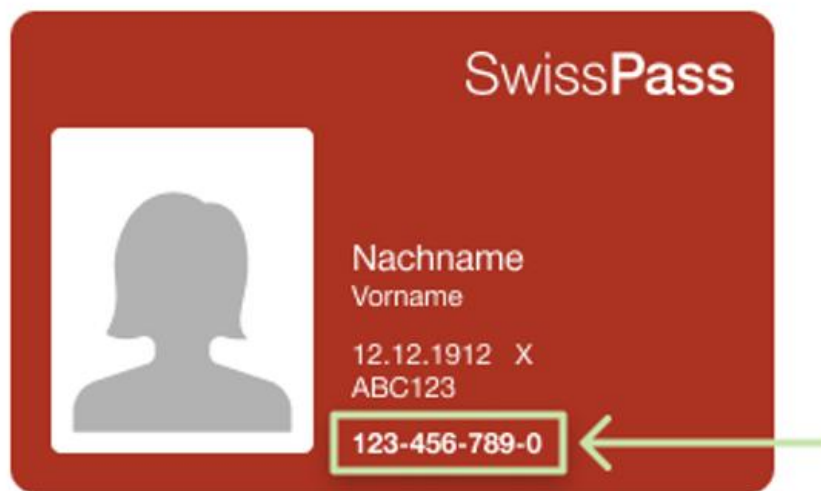

Falls Sie Ihre SwissPass-Karte nicht zur Hand haben, können Sie die Kundennummer auch in der SBB-App wie folgt nachschlagen:

# So finden Sie Ihre SwissPass Kundennummer



1

Unten auf „Billette & Abos“ tippen.



2

Wenn Ihr Bild bzw. der grosse QR-Code angezeigt wird:

**auf Ihrem Bild resp. dem grossen QR-Code nach links wischen.**

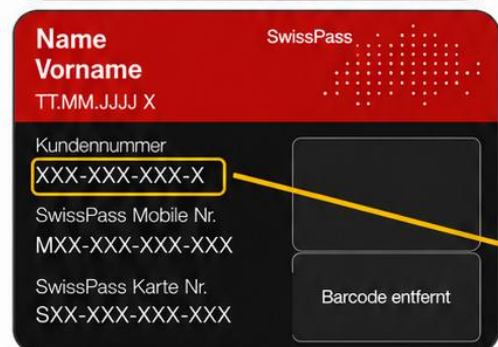

3

Jetzt sehen Sie die **SwissPass Kundennummer.**

**SwissPass ID = Kundennummer**



Die SwissPass ID entspricht der Kundennummer.  
Je nach App-Version kann die Anzeige leicht abweichen.

### Schritt 3: Zahlungsmittel hinterlegen

Um Pick-e-Bike nutzen zu können, muss in der App ein gültiges Zahlungsmittel hinterlegt sein. Klicken Sie im Menü auf die Registerkarte «Wallet» und fügen Sie die Zahlungsart Ihrer Wahl hinzu.

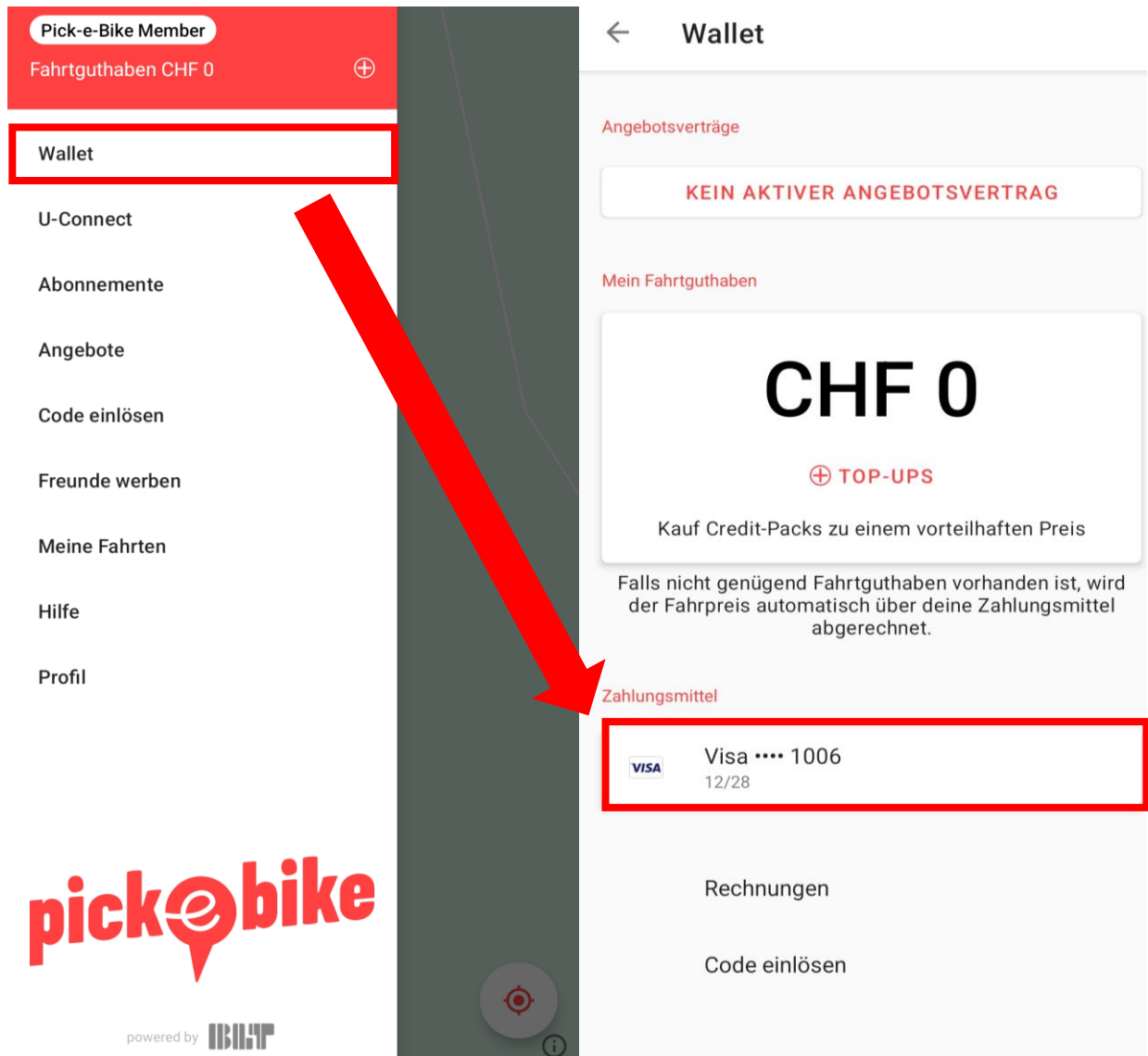

#### Schritt 4: U-Two-Teilnahmecode eingeben

Sobald diese ersten beiden Schritte abgeschlossen sind, können Sie Ihren Promocode einlösen!

Gehen Sie im Menü der Pick-e-Bike-App auf die Registerkarte «Code einlösen» und geben Sie Ihren Promocode ein.

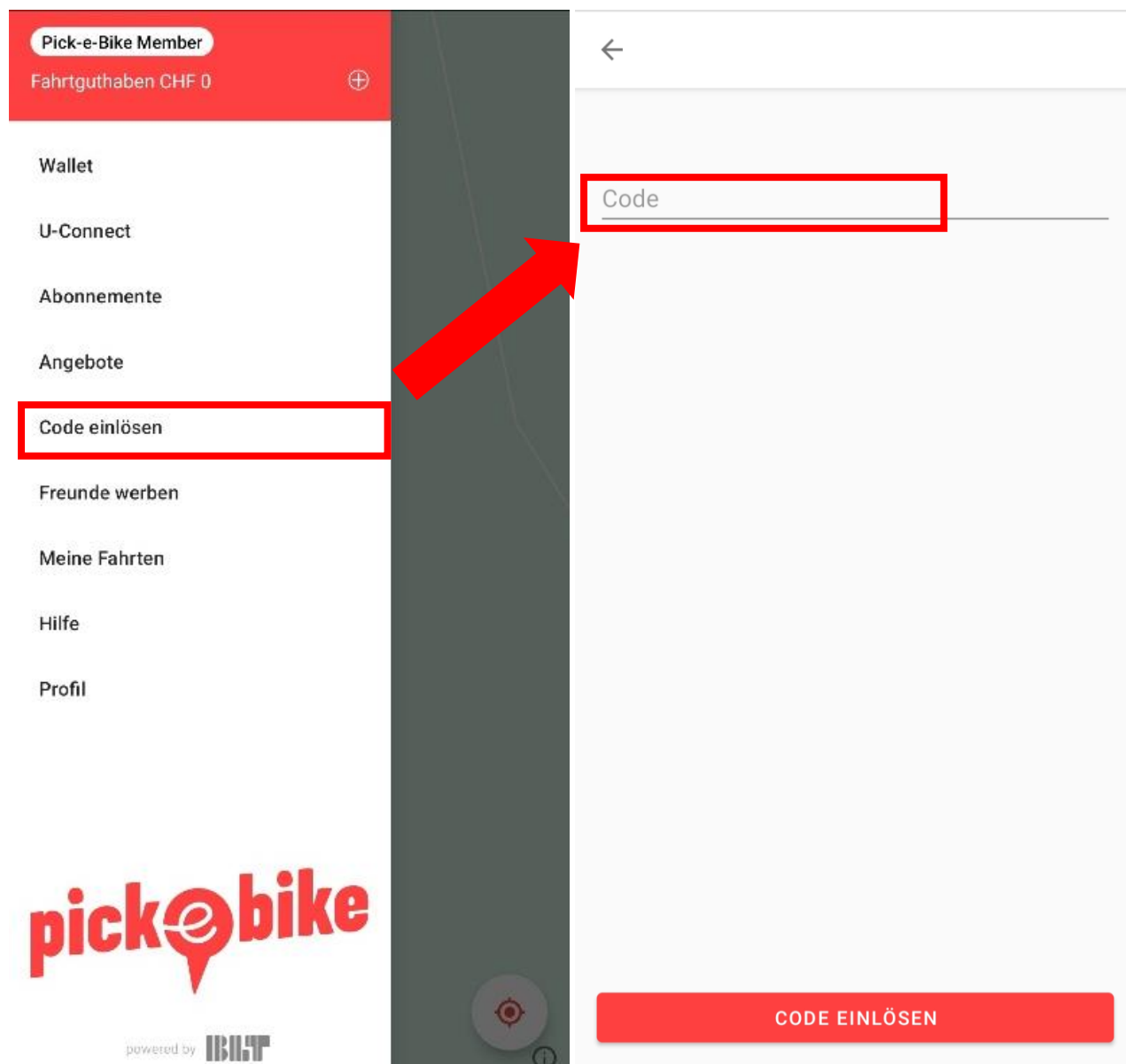

Voilà! Ihr Angebote ist aktiviert.

## PubliBike Velospot:

### Schritt 1: App installieren/aktualisieren, Konto erstellen

Um Ihren Promocode einlösen zu können, müssen Sie zunächst die PubliBike-Velospot-App herunterladen. Diese App kann bei Google Play oder im App Store heruntergeladen werden.



Sobald die App installiert ist, erstellen Sie Ihr PubliBike-Velospot-Konto.

Falls Sie die App bereits haben, überprüfen Sie bitte, ob Sie die aktuellste Version installiert haben.

### Schritt 2: Zahlungsmittel hinterlegen

Um PubliBike Velospot nutzen zu können, muss in der App ein gültiges Zahlungsmittel hinterlegt sein. Klicken Sie im Menü auf die Registerkarte «Zahlung & Guthaben» und fügen Sie die Zahlungsart Ihrer Wahl hinzu.

< Zurück

< Zurück

Allgemeine Einstellungen

 Profil >

 Zahlung & Guthaben >

 Abonnemente & Pässe >

 Frühere Fahrten >

 Zugangsmedium >

Hilfe

 Support 

 AGB 

 Kontaktiere den Chatbot 

 Abmelden



## Zahlungen

Deine Zahlungsmethode, Guthaben und Rechnungshistorie

### Zahlungsmittel

Aktualisiere deine bevorzugte Zahlungsmethode. Abos und Tageskarten werden möglicherweise automatisch auf Grundlage dieser Methode abgerechnet.

Twint

 Zahlungsmittel aktualisieren

### Vouchers & Saldo

Verwende einen Voucher, um dein Guthaben aufzuladen.

Saldo

## PubliBike AG

 Kredit-/Debitkarte

 Twint

 PostFinance Pay

 Reka

Abbrechen

### Schritt 3: U-Two-Teilnahmecode eingeben

Gehen Sie im Menü der PubliBike-App auf die Registerkarte «Abonnemente & Pässe» und geben Sie Ihren U-Two-Teilnahmecode ein.

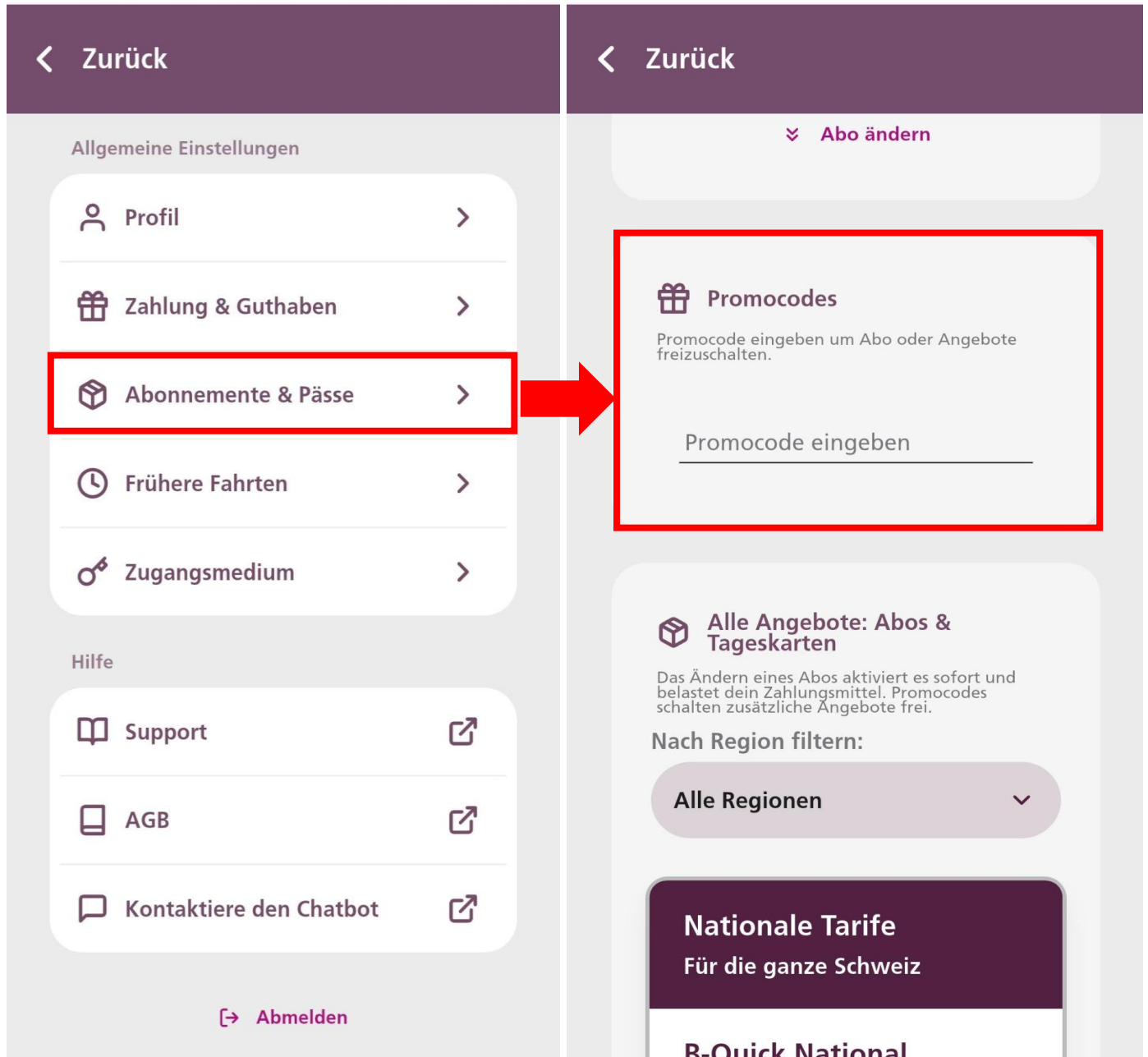

**⚠ Wichtiger Hinweis für PubliBike Kunden: Der U-Two-Teilnamecode ersetzt ein allfällig bestehendes Abonnement für kostenlose Fahrten!**

*Wir wünschen Ihnen eine gute Fahrt und nahtlose Integration von ÖV und geteilten Velos!*